

جمعية جنا لتأهيل  
الفتيات ذوات الإعاقة

Jana Charity Association for  
Qualifying Special Needs Girls

المركز الوطني لتنمية القطاع غير الربحي رقم ١٠٩٢



# تقرير الربع الأول لعام 2026



# بسم الله الرحمن الرحيم



# النشأة والتأسيس

جمعية خيرية ذات شخصية اعتبارية وذمة مالية مستقلة مسجلة لدى المركز الوطني لتنمية القطاع غير الربحي برقم 1093 ، تأسست بتاريخ 1440/4/5هـ مقرها الرئيسي المدينة المنورة وهدفها تأهيل الفتيات ذوات الإعاقة ذهنياً والارتقاء بهن للحياة الطبيعية

## الرؤية

تمكين الفتيات ذوات  
الإعاقة من التعايش  
بالمجتمع

القيم



## الرسالة

تأهيل وتدريب فتيات ذوات الإعاقة  
الذهنية على المهارات الحياتية من  
خلال البرامج المختصة لاستثمار  
قدراتهن بمشاركة المسؤولية المجتمعية.

## الأهداف

1. اعداد برامج تأهيلية وتدريبية لفتيات ذوات الإعاقة الذهنية تتناسب مع قدراتهم الحياتية ومهاراتهم الحرفية .
2. نشر الوعي المجتمعي والاسري بحقوق الأشخاص ذوي الإعاقة وقضاياهم.
3. الدعم الاجتماعي والنفسي لأسر فتيات ذوات الإعاقة لمساندتهم في رعاية ابناءهم.
4. المساهمة بتأهيل الفتيات ذوات الإعاقة لسوق العمل إن أمكن ذلك.

عن جمعية جنا

- 01 المسؤولية 
- 02 الشفافية 
- 03 الإتيقان 
- 04 الأمانة 
- 05 الصدق 

# مشاريع ومبادرات التدريب والتأهيل

## (مشروع أستقل بذاتي)

### الفئة المستهدفة

فتيات ذوات الإعاقة العقلية  
من مستفيدات الجمعية

### عدد المستفيدين

12 مستفيدة

### فكرة المشروع

تنفيذ جلسات علاجية للتأهيل النفسي وتعديل السلوك وتنمية المهارات الحياتية والاجتماعية لفتيات ذوات الإعاقة العقلية بالمدينة المنورة بهدف تحقيق اعتمادهن على أنفسهن وتحسين قدراتهن على أداء وظائفهن اليومية بشكل أسهل.

### الجهة الداعمة



# مشاريع ومبادرات التدريب والتأهيل

## مشروع النطق والتخاطب

### الفئة المستهدفة

فتيات ذوات الإعاقة العقلية  
من مستفيدات الجمعية

### عدد المستفيدين

20 مستفيدة

### فكرة المشروع

تنفيذ جلسات علاجية تأهيلية لمن لديهم أخطاء  
وعيوب في النطق واللغة وزيادة مهاراتهم اللغوية  
لمساعدتهم على التواصل والتعبير عن رغباتهم في  
حياتهم اليومية

### الجهة الداعمة



الشريك المالي المهندس  
عمر خليفتي

جمعية جنا لتأهيل  
الفتيات ذوات الإعاقة  
Jana Charity Association for  
Qualifying Special Needs Girls  
مركز جنتي تنمية النوع، فرع الرياض، ١١٤١

مشروع

## النطق والتخاطب

وصف المشروع

تنفيذ جلسات علاجية تأهيلية لمن لديهم أخطاء وعيوب في النطق واللغة وزيادة مهاراتهم اللغوية  
لمساعدتهم على التواصل والتعبير عن رغباتهم في حياتهم اليومية.

أهداف المشروع

1- تحسين التواصل الاجتماعي من خلال علاج مشاكل النطق واضطرابات اللغة لديهم.  
2- تأهيل من يعانون من مشاكل النطق واللغة والكلام من مستفيدات الجمعية بتقديم خدمات علاجية لهن.

# مشاريع ومبادرات التدريب والتأهيل

## مشروع عطاء يجنى

### فكرة المشروع

برنامج تدريبي مهني متكامل يستهدف تأهيل فتيات ذوات الإعاقة الذهنية في المدينة المنورة لتمكينهن من اكتساب مهارات حرفية تفتح لهن آفاقاً للاندماج في سوق العمل وتحقيق مصدر دخل مستقل، يشمل 3 مسارات :

- 1 - التدريب والإنتاج الحرفي على (صناعة السبح، تصفيف الشعر، المكياج، نفحات عطرية).
- 2 - تغليف المنتجات.
- 3 - تسويق المنتجات .

عن طريق :



بدعم من :



عدد المستهدفين

28 مستفيدة

عدد المستفيدات : 27 مستفيدة

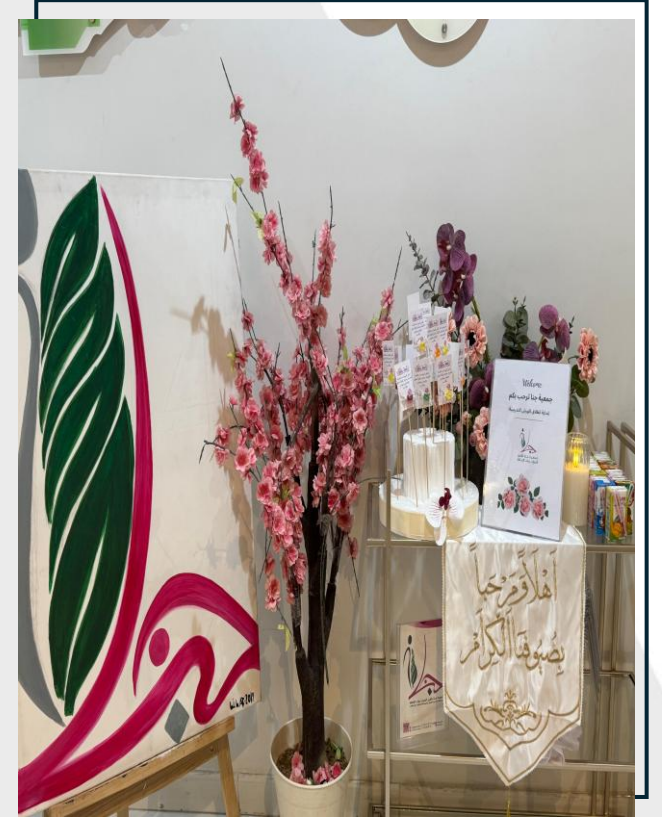

## مشاريع ومبادرات التدريب والتأهيل

### مشروع عطاء يجنى (ورشة فنون المكياج )

#### فكرة المشروع

ورشة تدريبية تهدف إلى تنمية مهارات فتيات ذوات الإعاقة في مجال العناية بالبشرة والمكياج، من خلال تدريبهن على أساسيات العناية بالبشرة وتنظيفها وترطيبها بالإضافة إلى تدريبهن على تقنيات المكياج المختلفة بأسلوب مبسط وعملي يتناسب مع قدراتهن لتعزيز ثقتهن بأنفسهن وتمكينهن من اكتساب حرفة مفيدة يمكن أن تفتح لهن فرصًا مهنية مستقبلية .

عن طريق :



بدعم من :



عدد المستفيدات

7 مستفيدات

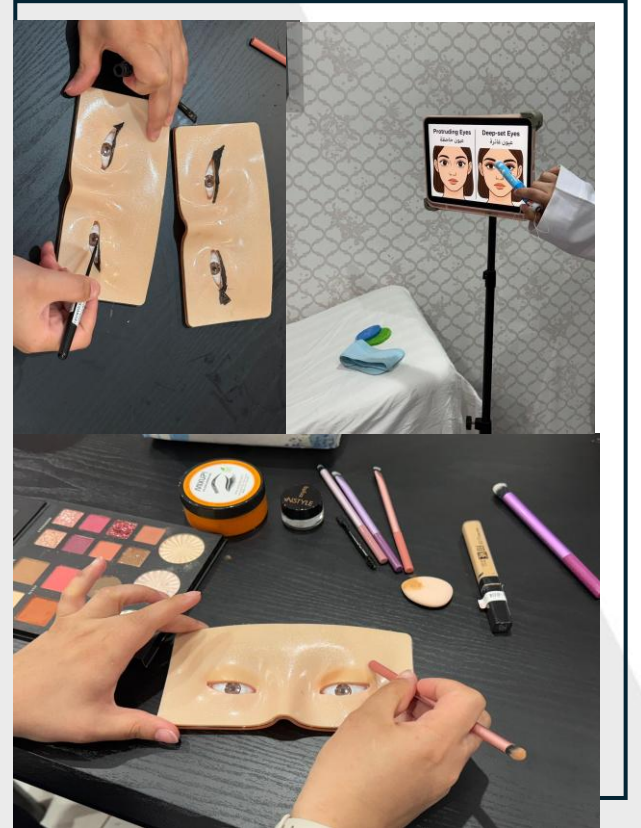

## مشاريع ومبادرات التدريب والتأهيل

### مشروع عطاء يجنى (ورشة تصفيف الشعر)

#### فكرة المشروع

ورشة تدريبية تهدف إلى تمكين فتيات ذوات الإعاقة من تعلّم مهارات تصفيف الشعر، باستخدام أدوات وأجهزة تصفيف آمنة وبطريقة تناسب قدراتهن و تنفيذ تسريحات بسيطة وجميلة تناسب الحياة اليومية والمناسبات، لتعزيز ثقتهن بأنفسهن وتمكينهن من اكتساب مهارة مفيدة يمكن أن تفتح لهن فرصًا مهنية مستقبلية .

عن طريق :



بدعم من :



عدد المستفيدات

6 مستفيدات

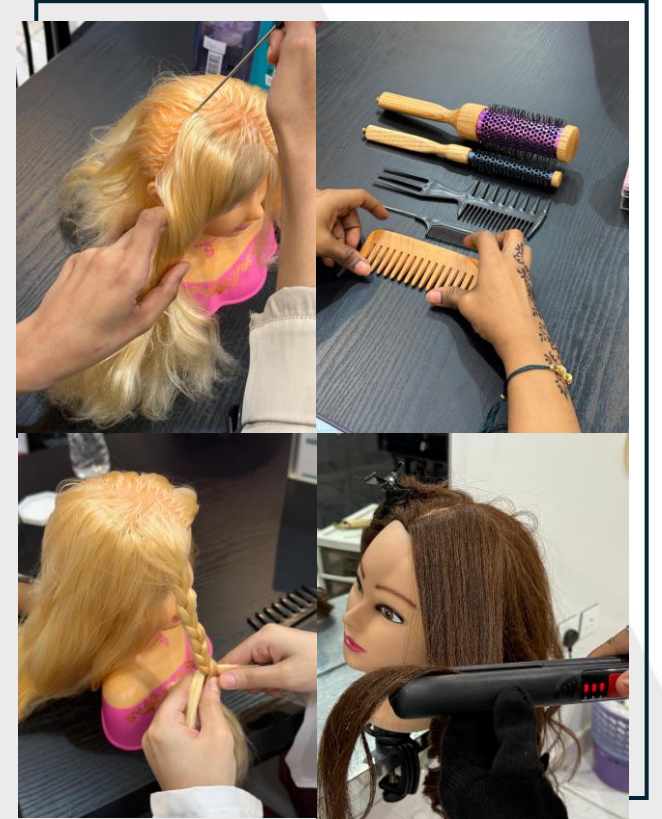

## مشاريع ومبادرات التدريب والتأهيل

### مشروع عطاء يجنى (ورشة صناعة السبح)

#### فكرة المشروع

ورشه تدريبية لتطوير وتنمية المهارات الحرفية المندثرة لدى فتيات ذوات الإعاقة الذهنية البسيطة والمتوسطة وذلك بتنمية الجوانب الإبداعية والابتكارية لديهن في مسار صناعة السبح بتشكيل وتلصيم السبح وعجنها بعطور وروائح متعددة بعجينة الصلصال الحراري لفتح افاق جديدة ومبتكرة لإكسابهن صناعة تؤهلها لسوق العمل وفتح مصدر دخل لها ان أمكن ذلك.

عن طريق :



بدعم من :



عدد المستفيدات

7 مستفيدات

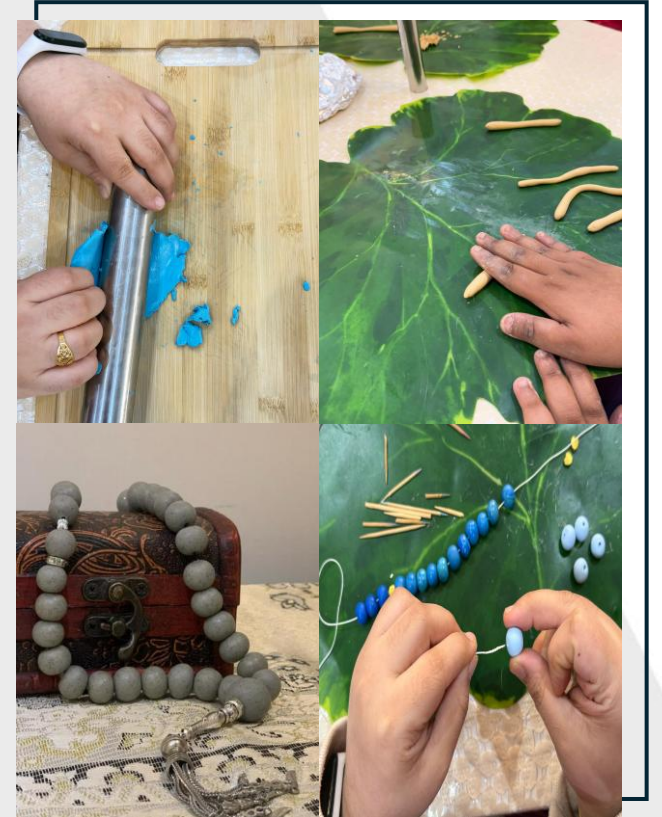

## مشاريع ومبادرات التدريب والتأهيل

### مشروع عطاء يجنى (ورشة نفحات عطرية)

#### فكرة المشروع

تدريب فتيات ذوات الإعاقة الذهنية على كيفية صناعة منتجات معطرة (شموع ، صابون وحجر معطر) بمختلف أشكالها وألوانها وروائحها ، باستخدام أدوات وخامات آمنة وسهلة الاستخدام. مما يمنحهن الفرصة لإكتساب مهارات جديدة تُسهم في تطوير قدراتهن الحرفية والإبداعية.

عن طريق :



بدعم من :



عدد المستفيدات

7 مستفيدات



## مشاريع ومبادرات التدريب والتأهيل

### مشروع التأهيل الصحي الشامل

#### فكرة المشروع

برنامج تأهيلي صحي لتمكين فتيات ذوات الإعاقة ممن يعانون من مشاكل صحية مثل (خمول الغدة الدرقية - أمراض القلب - أمراض الدم - مرض السكري - اضطرابات الدماغ والحبلى الشوكي والأعصاب مما تسبب صعوبة في المشي وفقدان التوازن - أمراض العظام والمفاصل) من خلال تقديم خدمات صحية متكاملة تشمل (الحميات الغذائية المناسبة - برامج العلاج الطبيعي - التمارين الرياضية- جلسات التأهيل النفسي - التثقيف الصحي) لتحسين الأداء الوظيفي والصحي والتخفيف من حدة الأمراض التي قد تشكل خطر على حياتهن ، يتم تنفيذ البرنامج تحت إشراف متخصصين في التغذية والعلاج الطبيعي والتمارين الرياضية والتأهيل النفسي بما يضمن فاعلية التدخلات وتحقيق نتائج ملموسة .

الجهة الداعمة

عدد المستفيدات

الفئة المستهدفة



12 مستفيدة

فتيات ذوات الإعاقة  
الذهنية  
ممن يعانون من مشاكل  
صحية



# مشاريع ومبادرات التدريب والتأهيل

## برنامج بصيرة

برنامج يهدف الى تبصير الأسر من مقدمي الرعاية لفتيات ذوات الاعاقة الذهنية بالمهارات اللازمة في رعايتهن وتلبية احتياجاتهن ومواجهة التحديات لتذليلها وحلها، من خلال تقديم جلسات ولقاءات بإشراف متخصصين تُعقد في بيئة تتسم بالخصوصية والشمولية لضمان تقديم الدعم النفسي والاجتماعي لاحتياجات الأسر المتعددة ، كما يسهم البرنامج في تعزيز مشاركة الأسر في الخطط العلاجية والبرامج المقدمة لخلق بيئة حاضنه وداعمة للفتيات إيماناً بأن التوافق الأسري وإشراك أولياء الأمور هي الانطلاقة الاولى وحجر الأساس لرحلة التمكين والدمج المجتمعي.

### فكرة البرنامج

عدد المستفيدين

17 مستفيدة

عدد الجلسات

75 جلسة

الفئة المستهدفة

أسر فتيات ذوات الإعاقة  
من مقدمي الرعاية

جمعية جنا لتأهيل  
الفتيات ذوات الإعاقة  
Jena Charity Association for  
Qualifying Special Needs Girls  
عنوان: طريق نسيان، طريق الرحمة، رقم 114

برنامج  
**بصيرة**

وصف المشروع

- برنامج يهدف إلى تبصير الأسر من مقدمي الرعاية لفتيات ذوات الإعاقة الذهنية بالمهارات اللازمة في رعايتهن وتلبية احتياجاتهن ومواجهة التحديات لتذليلها وحلها، من خلال تقديم جلسات ولقاءات بإشراف متخصصين تُعقد في بيئة تتسم بالخصوصية والشمولية لضمان تقديم الدعم النفسي والاجتماعي لاحتياجات الأسر المتعددة كما يسهم البرنامج في تعزيز مشاركة الأسر في الخطط العلاجية والبرامج المقدمة لخلق بيئة حاضنه وداعمة للفتيات إيماناً بأن التوافق الأسري وإشراك أولياء الأمور هو الانطلاقة الاولى وحجر الأساس لرحلة التمكين والدمج المجتمعي.

أهداف المشروع

- تبصير الأسر على فهم احتياجات بناتهن وخصائصهن وكيفية التعامل معها بفاعلية للحد من الآثار النفسية والمشكلات السلوكية لديهن.
- توفير بيئة داعمة لرعاية وتأهيل الفتيات ذوات الإعاقة من خلال إشراك الأسر في رحلة تمكين المستفيدة بالجمعية.
- تبصير الأسر في إمكانيات وقدرات بناتهن لتصحيح المفاهيم الخاطئة لتنمية جانب التقبل واتخاذ القرارات المستبصرة.
- تبصير الكوادر المتخصصة بالمشكلات الطارئة التي تعيق نمو المستفيدة وتشكل ضغطاً على الأسرة لمعالجتها وحلها.
- التعرف على احتياجات الأسر بشكل مستمر وربطهم بالموارد الداخلية والخارجية المتاحة.
- التعرف على مستويات التقدم لبناتهن والوقوف على البرامج والخدمات المنفذة لهن على أرض الواقع.
- تبصير الأسر بالمعلومات الدقيقة للتقييمات النفسية والمشكلات السلوكية والإستراتيجيات الهامة في تعديل السلوك حسب الحالة الفردية.

مبررات المشروع

- تتفقر كثير من البرامج المقدمة لأسر ذوي الإعاقة إلى المرونة، إذ تقتصر غالباً على محاضرات أحادية الموضوع، ولا توفر بيئة تراعي خصوصية الأسر واحتياجاتهم. لذلك جاءت فكرة البرنامج لتوفير جلسات متخصصة متعددة المحاور (نفسية، اجتماعية، تدريبية) تقدم في جو من الخصوصية والدعم، بما يضمن شمولية الفائدة ويحقق استجابة أفضل.
- نظراً لخصائص الإعاقة وتعقيداتها تظهر الكثير من المشكلات النفسية والاجتماعية بحاجة ماسة للتدخل وحلها.

المدة: 12 شهر

مكان التنفيذ: مقر جمعية جنا

الفئة المستهدفة: أسر فتيات ذوات الإعاقة من مقدمي الرعاية

0502102751-0544595141 | info@janaa.org.sa | www.janaa.org.sa

# الفعاليات والأنشطة

## الفعاليات والأنشطة



اللقاء التعريفي لأعضاء الجمعية العمومية  
وشركاء النجاح والداعمين



زيارة مدرسة العقيق الدولية

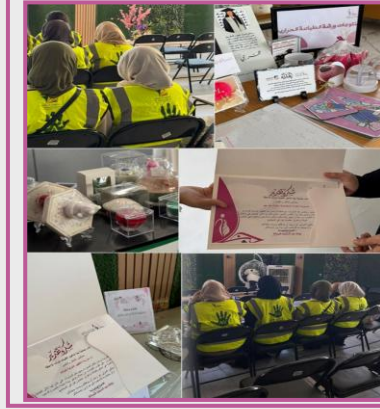

زيارة مدرسة العقيق الأهلية



شتوية جنا

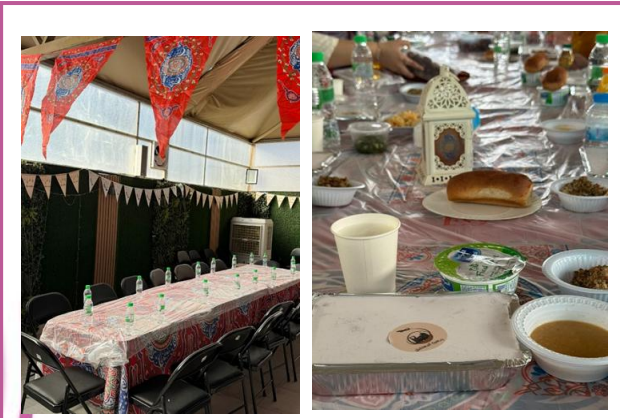

الفتور الرمضاني



يوم التأسيس السعودي  
بمقر الجمعية

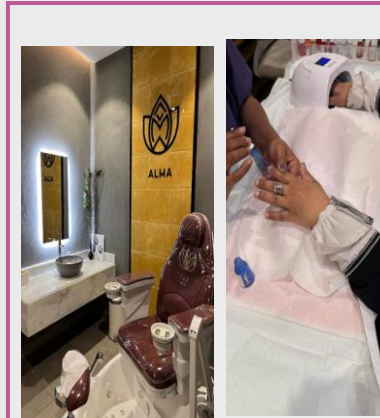

رحلة خارجية  
زيارة صالون الما



زيارة صالون اوزا بيوتي

## الفعاليات والأنشطة



تفعيل اليوم العالمي لمتلازمة داون في  
جمعية المدينة المنورة لمتلازمة داون



مسرحية غيمة فرح  
في جامعة الامير مقرن



حفل معايدة عيد الفطر بجمعية جنا



السحور الرمضاني



مشاركة جمعية جنا في حفل معايدة  
منسوبي ومنسوبات القطاع غير الربحي

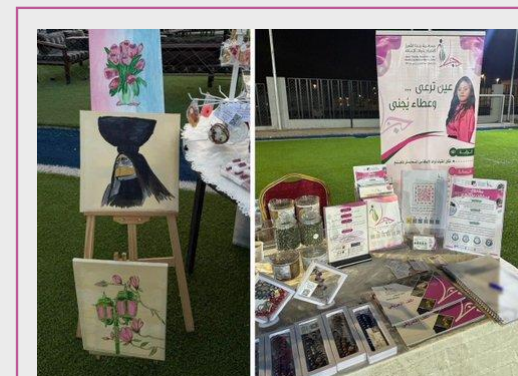

مشاركة جمعية جنا في فعالية الحرفيين  
والأسر المنتجة بتنظيم من مجلس حي  
الخالدية

## تفعيل الأيام العالمية إعلاميًا

جمعية جانا لتأهيل  
الفتيات ذوات الإعاقة  
Jana Charity Association for  
Qualifying Special Needs Girls  
مركز الوطني لتنمية القطاع غير الربحي رقم ١٤٢١

يوم العجلاء  
11 مارس

في يوم العلم السعودي  
نرفع رايتنا بكل فخر واعتزاز

11 مارس

janaa\_girls janaa.girls info@janaa.org.sa  
0502102751-0544595141 المدينة المنورة www.janaa.org.sa



جمعية جانا لتأهيل  
الفتيات ذوات الإعاقة  
Jana Charity Association for  
Qualifying Special Needs Girls  
مركز الوطني لتنمية القطاع غير الربحي رقم ١٤٢١

اليوم العالمي للمرأة  
8 مارس

janaa\_girls janaa.girls info@janaa.org.sa  
0502102751-0544595141 المدينة المنورة www.janaa.org.sa



## المنتجات

9

عدد الأماكن التي تم عرض المنتجات فيها

34 سبحة

إنتاجية ورشة السبح في الربع الأول

134

إنتاجية ورشة نفحات عطرية (الشموع والصابون )

7965 ريال

اجمالي المقتنيات من منتجات الورش في الربع الأول

# الدعم والرعاية الاجتماعية

## الدعم والرعاية والإجتماعية

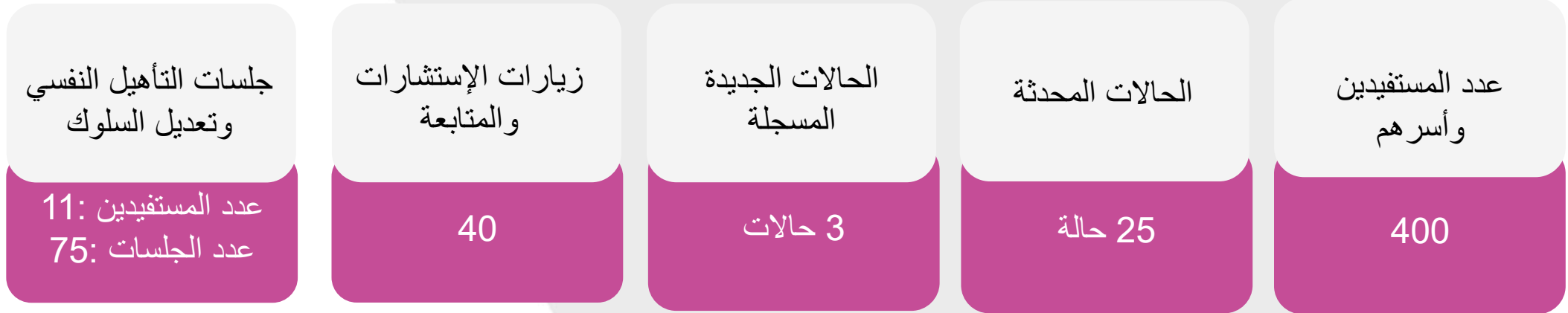

اجمالي المستفيدين من برامج وأنشطة الجمعية  
خلال الربع الأول: **أكثر من 734**

## الدعم والرعاية والإجتماعية

### كسوة الشتاء



الجهة الداعمة: منصة حمد المحسن الخيرية

عدد المستفيدين: 25  
عدد القسائم: 50 قسيمة  
إجمالي المبلغ: 10000 ريال

الفئة المستهدفة:  
فتيات ذوات الإعاقة

### دعم اللحم



الجهة الداعمة: أ. دولة شحاته

عدد المستفيدين: 17  
عدد الصحن: 18 صحن

الفئة المستهدفة: أسر ذوات  
الإعاقة ( ذوي الدخل المنخفض

### دعم السلال الغذائية



الجهة الداعمة: طلال الخمري

عدد المستفيدين: 39  
عدد السلات الغذائية: 40

الفئة المستهدفة: أسر ذوات الإعاقة  
( ذوي الدخل المنخفض ) والعاملين

### الدعم المالي



الجهة الداعمة: جمعية جنا لتأهيل الفتيات ذوات الإعاقة

عدد المستفيدين: 17  
إجمالي المبلغ: 34000 ريال

الفئة المستهدفة:  
فتيات ذوات الإعاقة  
( ذوات الدخل المنخفض )

### دعم القسائم الشرائية



الجهة الداعمة: مجلس الجمعيات ( سنابل الخير)

عدد المستفيدين: 55  
عدد القسائم: 60 قسيمة

الفئة المستهدفة:  
فتيات ذوات الإعاقة وأسرهن

### دعم الأجهزة المعينة



الجهة الداعمة: أوقاف الراجحي

عدد المستفيدين: 28

الفئة المستهدفة:  
فتيات ذوات الإعاقة وأسرهن ممن لديهن  
مشاكل صحية

## احصائيات التطوع

البيانات	التصنيف
8	الفرص التطوعية المنجزة
2040	إجمالي عدد الساعات
42	إجمالي عدد المتطوعين بدون تكرار
51	عدد المتطوعين بتكرار
32000	إجمالي العائد الاقتصادي

## إحصائيات العلاقات العامة والإعلام

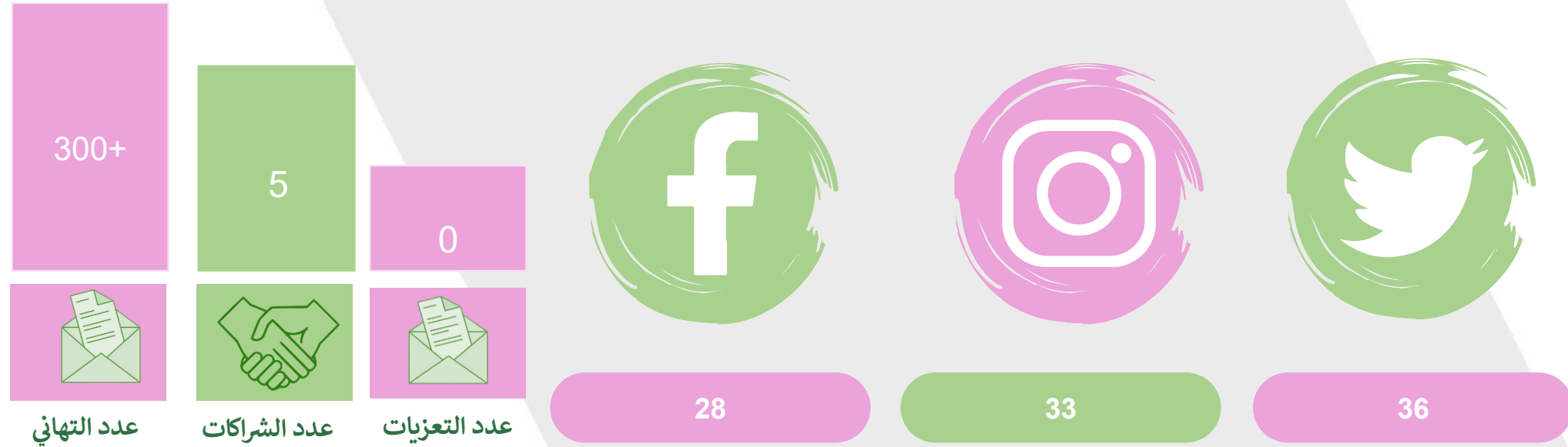

الشراكات :

## الداعمين

الأستاذ/محمد شحات الشريف

المستشار/وهيب إبراهيم اللامي النمري

الواقف م/عمر هاشم عبدالحفيظ خليفتي

الأستاذة/خيرية بليلة

الأستاذ/عبد الله المسند

السيد/عدنان حبيب

وقف صالح سعد و عبد الله الحصين

وقف أميرة أحمد صادق القاضي

شركة فلورينا التجارية

الأستاذ/عبد الله العيسى

الأستاذ/بدر المطيري

## ساهم معنا

الأهلي SNB

عام  
SA62 1000 0033 1000 0146 4905  
وقف  
SA67 1000 0033 1000 0146 5106  
زكاة  
SA40 1000 0033 1000 0146 5204  
صدقات  
SA94 1000 0033 1000 0146 5008

بنك الإنماء  
BANK ALINMA

SA47 1500 0999 1290 4076 0002

مصرف الراجحي  
Al Rajhi Bank

عام  
SA39 8000 0332 6080 1088 0002  
وقف  
SA17 8000 0332 6080 1088 0010  
زكاة  
SA16 8000 0332 6080 1088 0028  
استثمار  
SA91 8000 0332 6080 1088 0036

مصرف الإنماء  
alinma bank

SA87 0500 0068 2821 1111 1000

